

BESTUHLUNGSPLAN Nr. 01/01

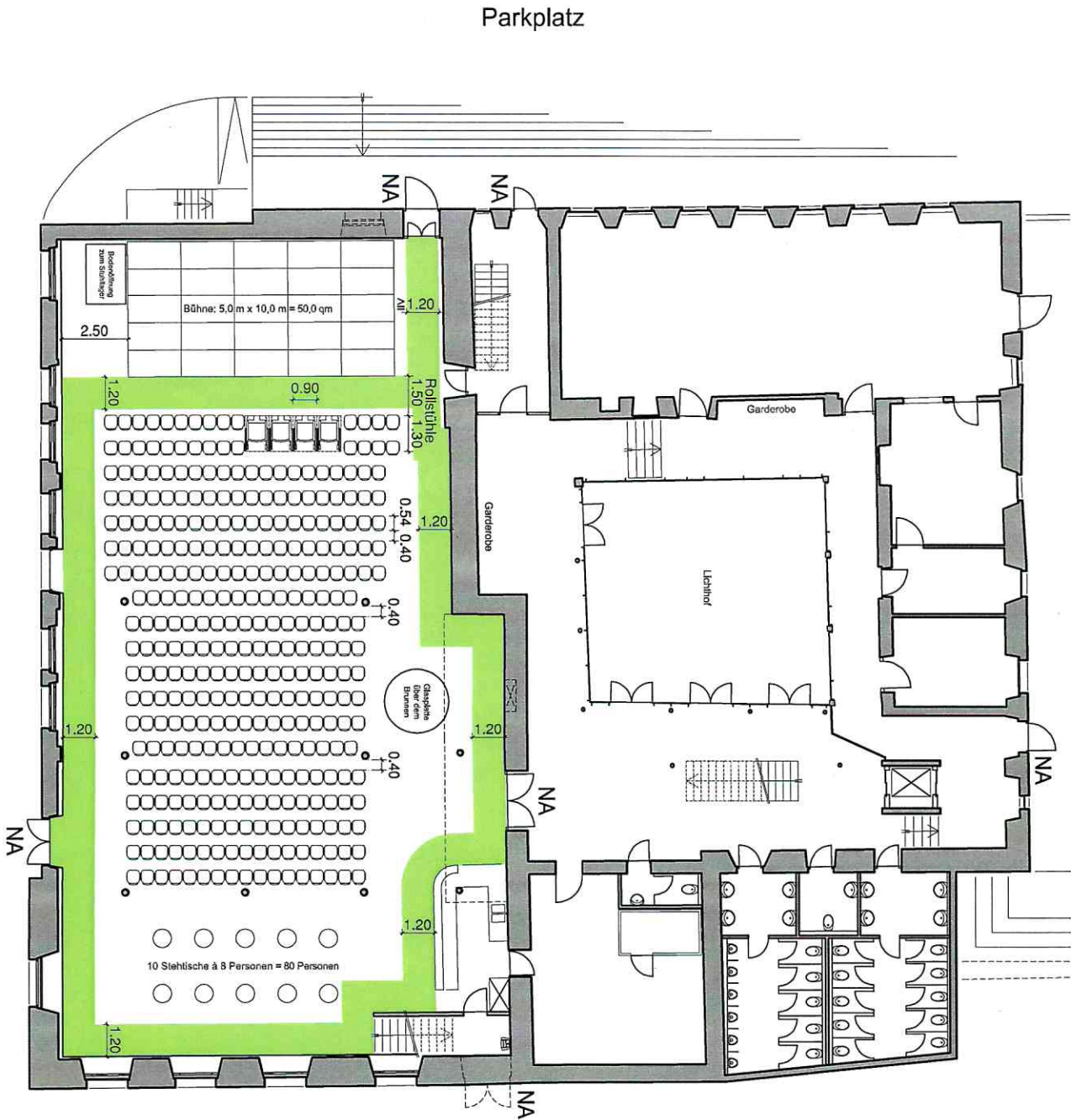

Neutorstraße

Stadt **Isinghof** 414 Personen
 Abteilung 4,4
 Bauordnung/Denkmalerschutz
 Bruderschaftsgasse 4
 78528 Rotweil
 Genehmigt *S. F. K. W. S. H. Z.*
 Datum 18.10.2019

Bemessungsgrundlage:

- 10 Stühle aneinander: 5,29 m / 0,54 m
- ○ ○ ○ ○ ○ ○ ○ ○ ○ ○ ○
- 1 Tisch: 1,80 m / 0,70 m, 1 runder Stehtisch: $\varnothing = 0,70$ m
-
- 1 Bühnenaufbau/Podest: 2,00 m / 1,00 m
- □ □ □ □ □ □ □ □ □ □ □

Reihenbestuhlung:

- Max. 30 Sitzplatzreihen hinterinander ohne Zwischengang
- Gänge sind bei max. 10 Stühlen einseitig, bei max. 20 Stühlen beidseitig anzulegen
- Mind. 0,40 m Durchgangsbreite zwischen den Stuhltreihen
- Die einzelnen Stühle müssen unverrückbar miteinander befestigt sein
- Sitzbreite eines Einzelstuhles mind. 0,50 m

Bestuhlung mit Tischen:

- Mindestabstand zwischen den Tischreihen 1,50 m
- Max. 10 m Abstand zwischen dem letzten Stuhl (nützlich) und einem Gang

Rollstuhlfahrer:

- Abmessungen eines Rollstuhls: 0,90 x 1,30 m
- Freizuhaltender Platz für Rollstuhlfahrer: 1 % der Gesamtbesucherzahl, mind. jedoch 2 Plätze
- Bewegungsfläche für einen Rollstuhlfahrer: 1,50 m x 1,50 m, jedoch dürfen sich die Bewegungsflächen überschneiden, -Unterfahrt unter den Tischen: mindestens 0,55 m

Reihenbestuhlung:

- Sitzplätze: 330 Stühle
- Rollstühle: 4
- Stehplätze an Stehtischen: 80
- Stehplätze: 414 Personen

AFIS Ingenieurbüro für Bauforschung, Vermessung und Planung in der Denkmalpflege

Dipl. Ing. Annette Fischer, Ingenieurin für Hochbau, Architektin, Denkmalpflegerin
 Friedrichstraße 27, 78528 Rotweil, Tel. 0714-2060 890, 0170-522749; Email: a.fischer@ingenieur-büro-afis.de

Projekt: Kapuzinerkloster - Sonnensaal

Neutorstraße 4 - 6 Projekt-Nr.: 62 / 03.2005
 78528 Rotweil

Zeichnung: GRUNDRISSE ERDGESCHOSS

Reihenbestuhlung, Bestuhlungsplan Nr. 01/01

Malschick Projekt-Nr.: 62 / 03.2005
 ohne Malschick Datum: Oktober 2019

BESTUHLUNGSPLAN Nr. 01/02

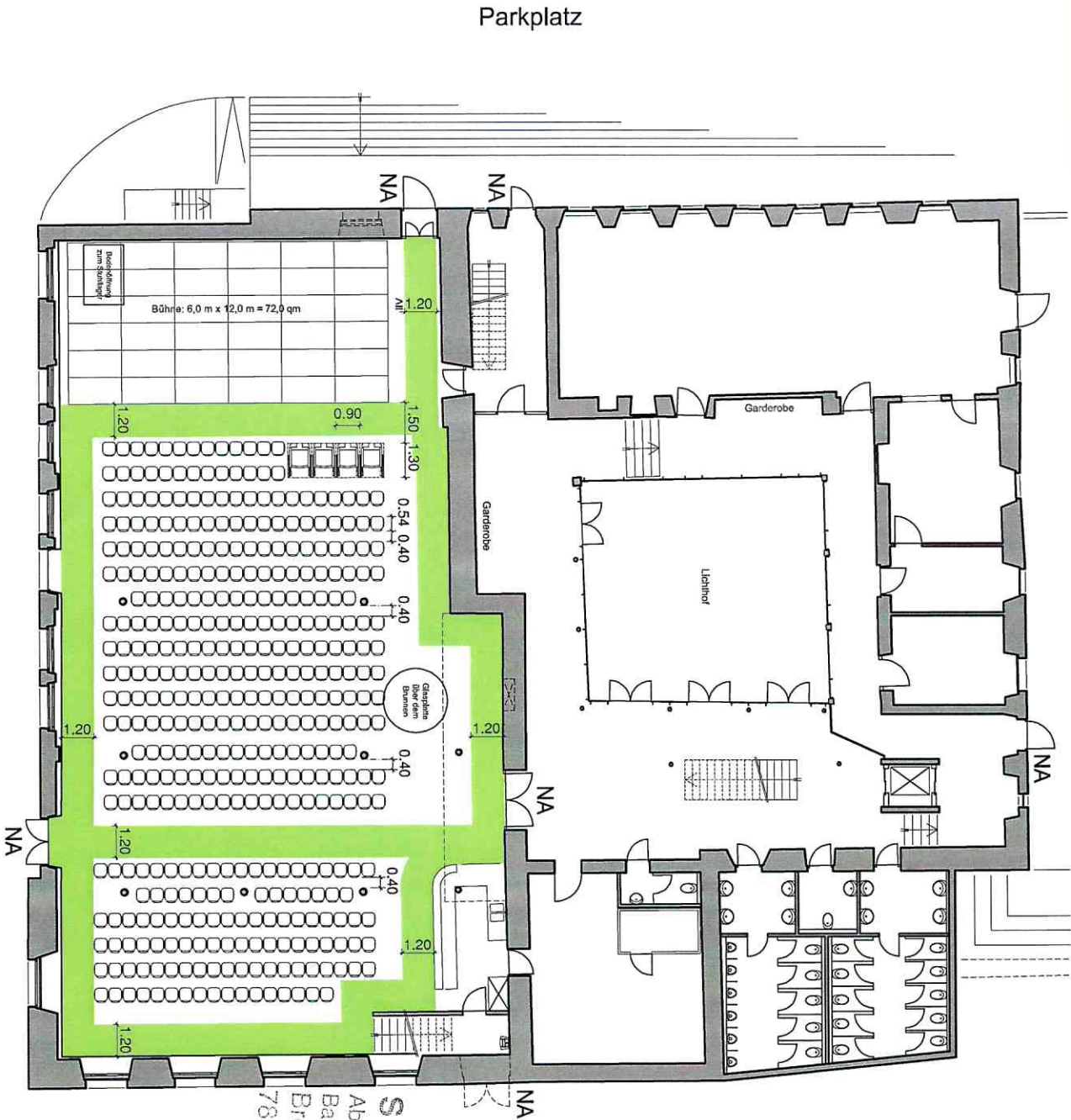

Bemessungsgrundlage:

- 10 Stühle aneinander: 5,29 m / 0,54 m
-
- 1 Tisch: 1,80 m / 0,70 m 1 runder Stuhl: $\varnothing = 0,70$ m
-
- 1 Bühnenelement/Podest: 2,00 m / 1,00 m
-

Reihenbestuhlung:

- Max. 30 Sitzplatzreihen hintereinander ohne Zwischengang
- Gänge sind bei max. 10 Stühlen einseitig, bei max. 20 Stühlen beidseitig anzulegen
- Mind. 0,40 m Durchgangsbreite zwischen den Stuhlreihen
- Die einzelnen Stühle müssen unverrückbar miteinander befestigt sein
- Sitzbreite eines Einzelstuhles mind. 0,50 m

Bestuhlung mit Tischen:

- Mindestabstand zwischen den Tischreihen 1,50 m
- Max. 10 m Abstand zwischen dem letzten Stuhl (mitlig) und einem Gang

Rollstuhlfahrer:

- Abmessungen eines Rollstuhls: 0,90 x 1,30 m
- Freizuhaltender Platz für Rollstuhlfahrer: 1 % der Gesamtbesucherzahl, mind. jedoch 2 Plätze
- Bewegungsfläche für einen Rollstuhlfahrer: 1,50 m x 1,50 m, jedoch dürfen sich die Bewegungsflächen überschneiden.
- Unterfahrt unter den Tischen: mindestens 0,55 m

Reihenbestuhlung:

Sitzplätze: 389 Stühle
 Rollstühle: 4 Rollstühle
 Insgesamt: 393 Personen

Stadt Rottehl

Abteilung 4,4

Bauordnung/Denkmalerschutz

Bruderschaftsgasse 4

78628 Rottehl

Gem. Nr. 18.10.2019

AFIS Ingenieurbüro für Bauvorschrift, Vermessung und Planung in der Denkmalpflege

Dipl. Ing. Annette Fischer, Ingenieurin für Hochbau, Architektin, Denkmalpflegerin
 Fiechtstraße 27, 78628 Rottehl, Tel. 0714-2800 830, 0170-5827749, Email: a.fischer@afis-gb.com

Projekt: Kapuzinerkloster - Sommersaal

Neutorstraße 4 - 6 Projektnr.: 62 / 03.2005
 78628 Rottehl

Zeichnung: GRUNDRISS ERDGESCHOSS

Reihenbestuhlung, Bestuhlungsplan Nr. 01/02

Malsack: Projektnr.: 62 / 03.2005 Datum: Oktober 2019
 ohne Malsack

BESTUHLUNGSPLAN Nr. 01/03

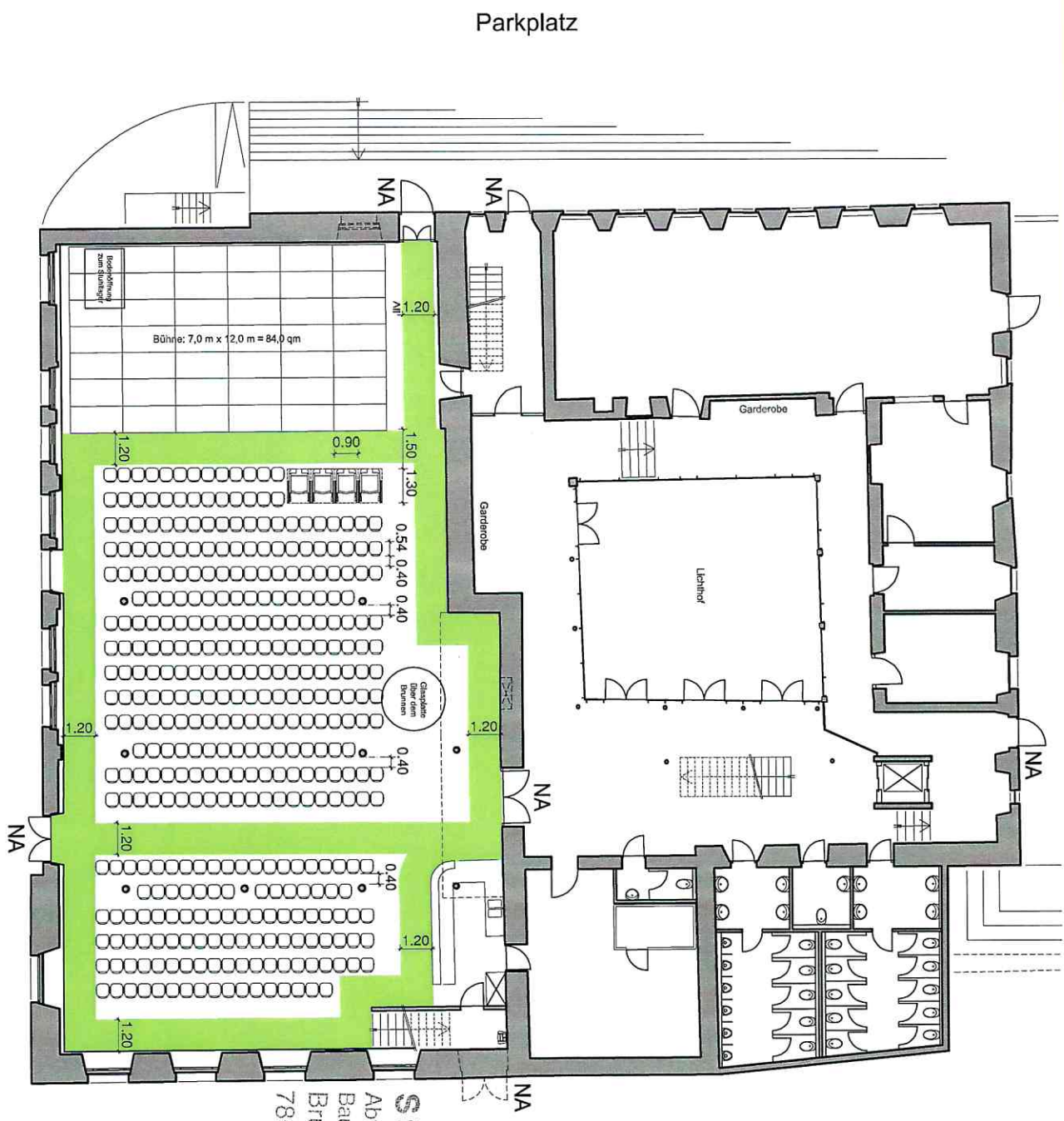

Neutorstraße
 Stadt Rottweil
 Abteilung 4.4
 Baurecht/Denkmalerschutz
 Bruderschaftsgasse 4
 78628 Rottweil

Bemessungsgrundlage:

- 10 Stühle aneinander: 5,29 m / 0,54 m
-
- 1 Tisch: 1,80 m / 0,70 m 1 runder Stuhltisch: Ø = 0,70 m
-
- 1 Bühnenelement/Podest: 2,00 m / 1,00 m
-

Reihenbestuhlung:

- Max. 30 Sitzplatzreihen hintereinander ohne Zwischengang
- Gänge sind bei max. 10 Stühlen einseitig, bei max. 20 Stühlen beidseitig anzuräumen
- Mind. 0,40 m Durchgangsweite zwischen den Stuhlreihen
- Mindestbreite der Gänge 1,20 m
- Die einzelnen Stühle müssen unverrückbar miteinander befestigt sein
- Sitzbreite eines Einzelschuhes mind. 0,50 m

Bestuhlung mit Tischen:

- Mindestabstand zwischen den Tischreihen 1,50 m
- Max. 10 m Abstand zwischen dem letzten Stuhl (mitlig) und einem Gang

Rollstuhlfahrer:

- Abmessungen eines Rollstuhls: 0,90 x 1,30 m
- Freizuhaltender Platz für Rollstuhlfahrer: 1 % der Gesamtbesucherzahl, mind. jedoch 2 Plätze
- Bewegungsfläche für einen Rollstuhlfahrer: 1,50 m x 1,50 m, jedoch dürfen sich die Bewegungsflächen überschneiden, -Unterfahrt unter den Tischen: mindestens 0,55 m

Reihenbestuhlung:

Sitzplätze: 369 Stühle
 Rollstühle: 4 Rollstühle

Insgesamt: 373 Personen

Stadl Rottweil
 18.10.2019
 Datum

AFIS Ingenieurbüro für Bauforschung, Vermessung und Planung in der Denkmalpflege

Dipl.-Ing. Annette Fischer, Ingenieurin für Hochbau, Architektin, Denkmalpflegerin
 Friedrichstraße 27, 78628 Rottweil, T: 0714-52800, 830; 0170-5327749; Email: a.fischer@afis-planer.de

Projekt: Kapuzinerkloster - Sonnensaal
 Neurostraße 4 - 6
 78628 Rottweil

Projekt-Nr.: 62 / 03.2005

Zeichnung: GRUNDRISS ERDGESCHOSS

Reihenbestuhlung, Bestuhlungsplan Nr. 01/03

Malsatz: ohne Malsatz
 Projekt-Nr.: 62 / 03.2005
 Datum: Oktober 2019

BESTUHLUNGSPLAN

Nr. 02/01

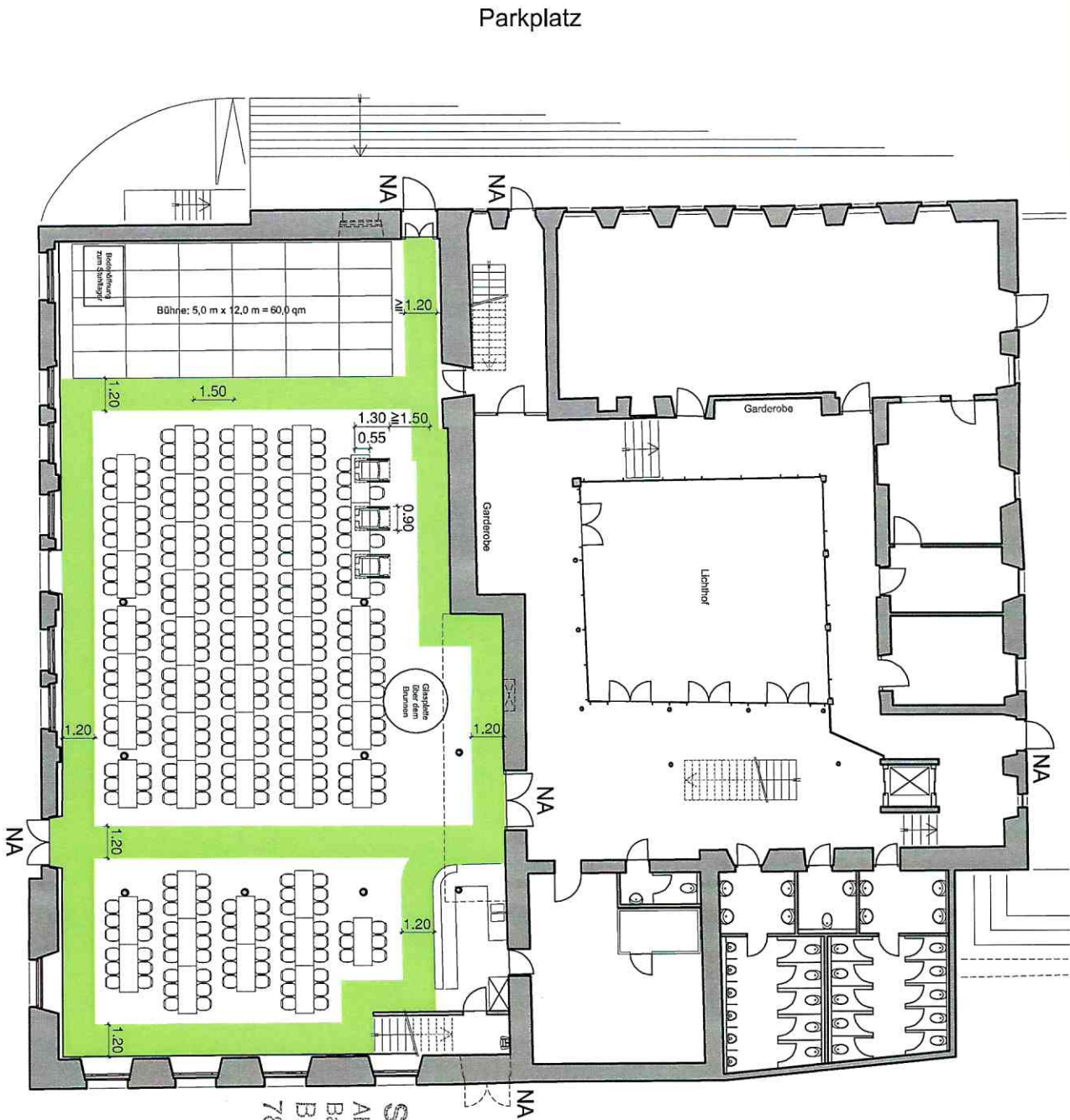

Neutorstraße

Stadt Rottweil
 Abteilung 4.4
 Bauordnung/Denkmalerschutz
 Bruderschaftsgasse 4
 78628 Rottweil

Insgesamt: 291 Personen
 Datum: 18.10.2019

Bemessungsgrundlage:

- 10 Stühle aneinander: 5,29 m / 0,54 m
- 1 Tisch: 1,80 m / 0,70 m 1 runder Stuhl: Ø = 0,70 m
- 1 Bühnenelement/Podest: 2,00 m / 1,00 m

Reihenbestuhlung:

- Max. 30 Sitzplatzreihen hintereinander ohne Zwischengang
- Gänge sind bei max. 10 Stühlen einseitig, bei max. 20 Stühlen beidseitig anzudeckern
- Mind. 0,40 m Durchgangsbreite zwischen den Stuhlreihen
- Mindestbreite der Gänge 1,20 m
- Die einzelnen Stühle müssen unverrückbar miteinander befestigt sein
- Sitzbreite eines Einzelstuhles mind. 0,50 m

Bestuhlung mit Tischen:

- Mindestabstand zwischen den Tischreihen 1,50 m
- Max. 10 m Abstand zwischen dem letzten Stuhl (rittlig) und einem Gang

Rollstuhlfahrer:

- Abmessungen eines Rollstuhls: 0,90 x 1,30 m
- Freizuhaltender Platz für Rollstuhlfahrer: 1 % der Gesamtbesucherzahl, mind. jedoch 2 Plätze
- Bewegungsfläche für einen Rollstuhlfahrer: 1,50 m x 1,50 m, jedoch dürfen sich die Bewegungsflächen überschneiden.
- Unterfahrt unter den Tischen: mindestens 0,55 m

Bestuhlung mit Tischen:

- Tische: 49 Tische
- Sitzplätze: 288 Sitzplätze
- Rollstühle: 3 Rollstühle

AFIS Ingenieurbüro für Bauforschung, Vermessung und Planung in der Denkmalpflege
 Dipl.-Ing. Annette Fischer, Ingenieurin für Hochbau, Architektin, Denkmalpflegerin
 Friedhelmstraße 27, 78288 Rottweil, Tel. 0714-2800 830; 0170-5327749; Email: a.fischer@ingenieur-afis.de

Projekt: Kapuzinerkloster - Sonnensaal
 Neutorstraße 4 - 6
 78288 Rottweil
 Projekt-Nr.: 62 / 03.2005
 Zeichnung: GRUNDRISSE ERDGESCHOSS
 Bestuhlung mit Tischen, Bestuhlungsplan Nr. 02/01
 Maßstab: ohne Maßstab
 Projekt-Nr.: 62 / 03.2005
 Datum: Oktober 2019

BESTUHLUNGSPLAN Nr. 02/02

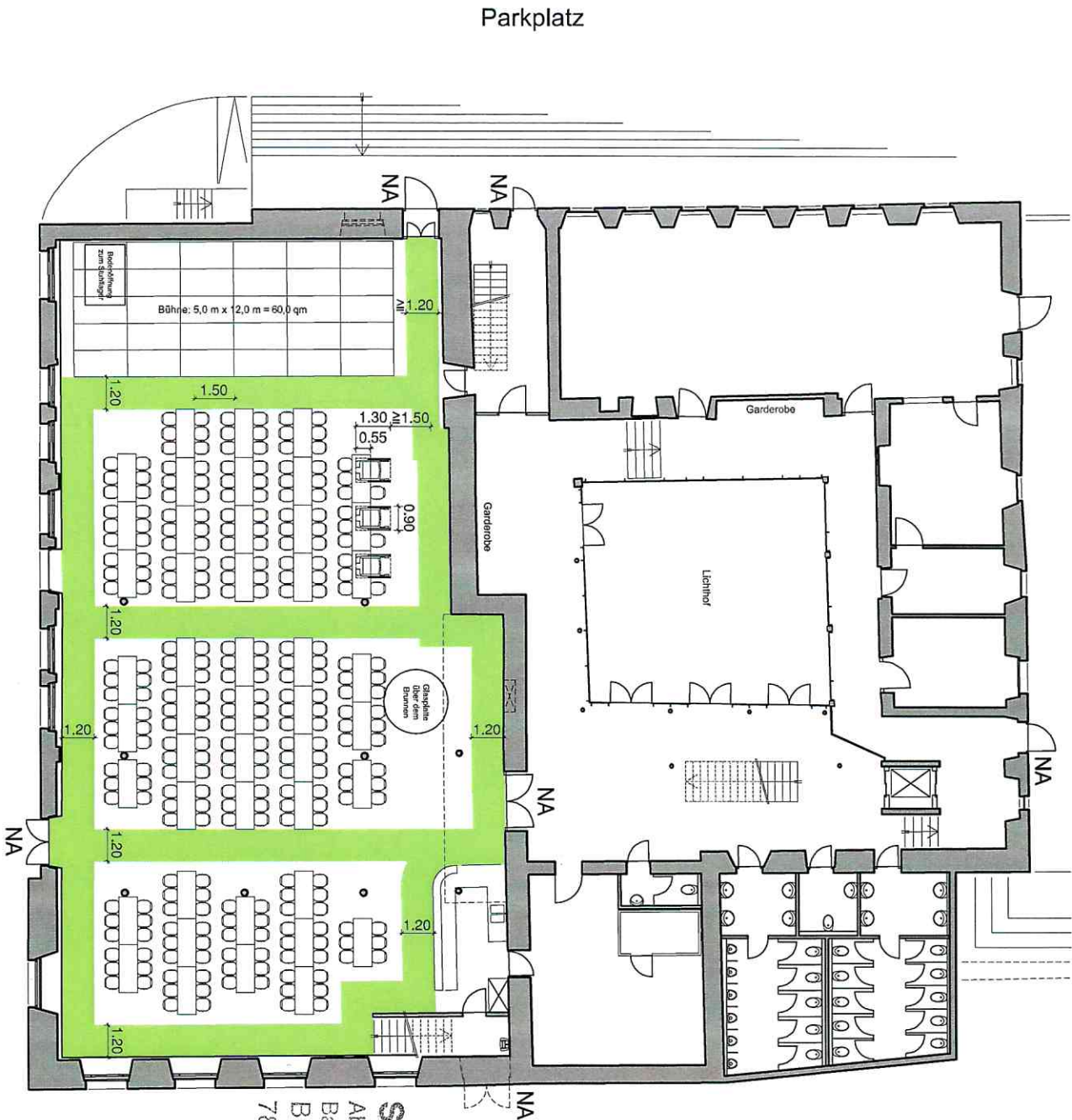

Neutorstraße

Stadt Rottef.
 Abteilung 4.4
 Bauordnung/Denkmalerschutz
 Bruderschaftsgasse 4
 78628 Rottef. | Genehmigt

J. B. Kersch
 Datum: 18.10.2019

Insgesamt: 279 Personen

Bestuhlung mit Tischen:
 Tische: 47
 Sitzplätze: 276
 Rollstühle: 3

- Abmessungen eines Rollstuhls: 0,90 x 1,30 m
 - Freizuhaltender Platz für Rollstuhlfahrer: 1 % der Gesamtbesucherzahl, mind. jedoch 2 Plätze
 - Bewegungsfläche für einen Rollstuhlfahrer: 1,50 m x 1,50 m, jedoch dürfen sich die Bewegungsflächen überschneiden.
 - Unterfahrn unter den Tischen: mindestens 0,55 m
- Bestuhlung mit Tischen:
 - Mindestabstand zwischen den Tischreihen 1,50 m
 - Max. 10 m Abstand zwischen dem letzten Stuhl (müßig) und einem Gang
 Rollstuhlfahrer:
 - Abmessungen eines Rollstuhls: 0,90 x 1,30 m
 - Freizuhaltender Platz für Rollstuhlfahrer: 1 % der Gesamtbesucherzahl, mind. jedoch 2 Plätze
 - Bewegungsfläche für einen Rollstuhlfahrer: 1,50 m x 1,50 m
 - Die einzelnen Stühle müssen unverrückbar miteinander befestigt sein
 - Sitzbreite eines Einzelschuhes mind. 0,50 m

Bemessungsgrundlage:

- 10 Stühle aneinander: 5,29 m / 0,54 m
- 1 Tisch: 1,80 m / 0,70 m 1 runder Stehtisch: $\varnothing = 0,70$ m
- 1 Bühnenelement/Podest: 2,00 m / 1,00 m

Reihenbestuhlung:

- Max. 30 Sitzplatzreihen hintereinander ohne Zwischengang
- Gänge sind bei max. 10 Stühlen einseitig, bei max. 20 Stühlen beidseitig anzuzureihen
- Mind. 0,40 m Durchgangsbreite zwischen den Stuhlreihen
- Mindestbreite der Gänge 1,20 m
- Die einzelnen Stühle müssen unverrückbar miteinander befestigt sein
- Sitzbreite eines Einzelschuhes mind. 0,50 m

Bestuhlung mit Tischen:

- Mindestabstand zwischen den Tischreihen 1,50 m
- Max. 10 m Abstand zwischen dem letzten Stuhl (müßig) und einem Gang

Rollstuhlfahrer:

- Abmessungen eines Rollstuhls: 0,90 x 1,30 m
- Freizuhaltender Platz für Rollstuhlfahrer: 1 % der Gesamtbesucherzahl, mind. jedoch 2 Plätze
- Bewegungsfläche für einen Rollstuhlfahrer: 1,50 m x 1,50 m, jedoch dürfen sich die Bewegungsflächen überschneiden.
- Unterfahrn unter den Tischen: mindestens 0,55 m

AFIS Ingenieurbüro für Bauforschung, Vermessung und Planung in der Denkmalpflege
 Dipl. Ing. Arnette Fischer, Ingenieurin für Hochbau, Architektin, Denkmalpflegerin
 Friedrichstraße 27, 78628 Rottef. | Tel. 0714-52800 830/0170-5327746; Email: a.fischer@afis-engineering.de

Projekt: Kapuzinerkloster - Sonnensaal
 Neutorstraße 4 - 6 Projektnr.: 62 / 03.2005
 78628 Rottef.

Zeichnung: GRUNDRISS ERDGESCHOSS
 Bestuhlung mit Tischen, Bestuhlungsplan Nr. 02/02

Malsatz: ohne Malsatz
 Projektnr.: 62 / 03.2005 Datum: Oktober 2019

BESTUHLUNGSPLAN Nr. 02/03

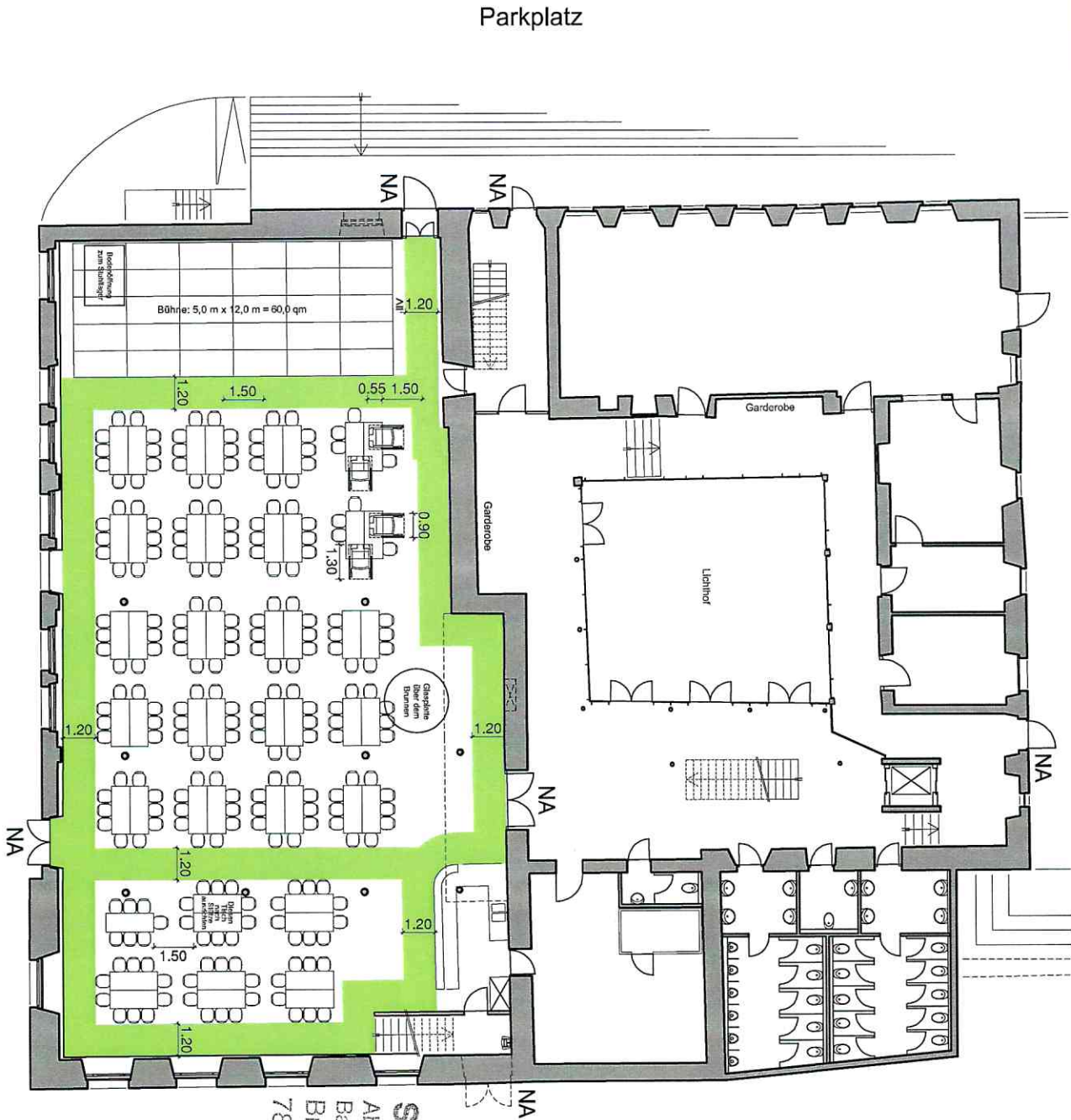

Neutorstraße

Stadt Rottweil
 Abteilung 4.4
 Baurordnung/Denkmalerschutz
 Bruderschaftsgasse 4
 78628 Rottweil

Platz
 18.10.2019
 Datum

Bemessungsgrundlage:

- 10 Stühle aneinander: 5,29 m / 0,54 m
- 1 Tisch: 1,80 m / 0,70 m
- 1 Bühnenelement/Podest: 2,00 m / 1,00 m

Reihenbestuhlung:

- Max. 30 Sitzplätze hintereinander ohne Zwischengang
- Gänge sind bei max. 10 Stühlen einseitig, bei max. 20 Stühlen beidseitig anzulegen
- Mind. 0,40 m Durchgangsbreite zwischen den Stuhlreihen
- Mindestbreite der Gänge 1,20 m
- Die einzelnen Stühle müssen unverrückbar miteinander befestigt sein
- Sitzbreite eines Einzelstuhles mind. 0,50 m

Bestuhlung mit Tischen:

- Mindestabstand zwischen den Tischreihen 1,50 m
- Max. 10 m Abstand zwischen dem letzten Stuhl (müßig) und einem Gang

Rollstuhlfahrer:

- Abmessungen eines Rollstuhls: 0,90 x 1,30 m
- Freizuhaltender Platz für Rollstuhlfahrer: 1 % der Gesamtbesucherzahl, mind. jedoch 2 Plätze
- Bewegungsfläche für einen Rollstuhlfahrer: 1,50 m x 1,50 m, jedoch dürfen sich die Bewegungsflächen überschneiden,
- Unterfahrt unter den Tischen: mindestens 0,55 m

Bestuhlung mit Tischen:

- Tische: 51
- Sitzplätze: 235
- Rollstühle: 4

Insgesamt: 239 Personen

AFIS Ingenieurbüro für Bauvorschrift, Vermessung und Planung in der Denkmalpflege
 Dipl.-Ing. Annette Fischer, Ingenieurin für Hochbau, Architektin, Denkmalpflegerin
 Friedr.straße 27, 78628 Rottweil, Tel. 07141-2800 830; 0170-5327740; Email: a.fischer@afis-engineering.de

Projekt: Kapuzinerkloster - Sonnensaal
 Neutorstraße 4 - 6
 78628 Rottweil
 Projekt-Nr.: 62 / 03.2005

Zeichnung: GRUNDRISSE ERDGESCHOSS

Bestuhlung mit Tischen, Bestuhlungsplan Nr. 02/03

Maststab: ohne Maßstab
 Profildatum: 62 / 03.2005
 Datum: Oktober 2019